Súlad s prostredím

Exotický Yucatán, vôňa Karibiku, divoká vegetácia, Mayovia. A uprostred....

Text: Mgr. art. Jana Kumorovitzová, ArtD.;Foto: Pol Rodriguez

Spojenie s prírodou: *obytný priestor vily rozširuje krytá terasa, ktorá priamo nadväzuje na záhradu bohatou vegetáciou.*

Strom za sklom: *kontakt s prírodou v spálni zabezpečuje aj presklenní átrium.*

Čľup: *súčasťou vily Tulum a jej prázdninovej atmosféry je bazén.*

Maskovanie: *architekti svoju stavbu, ktorá rešpektuje stavebnú tradíciu Mexika, citlivo zasadili do okolitého prírodného prostredia.*

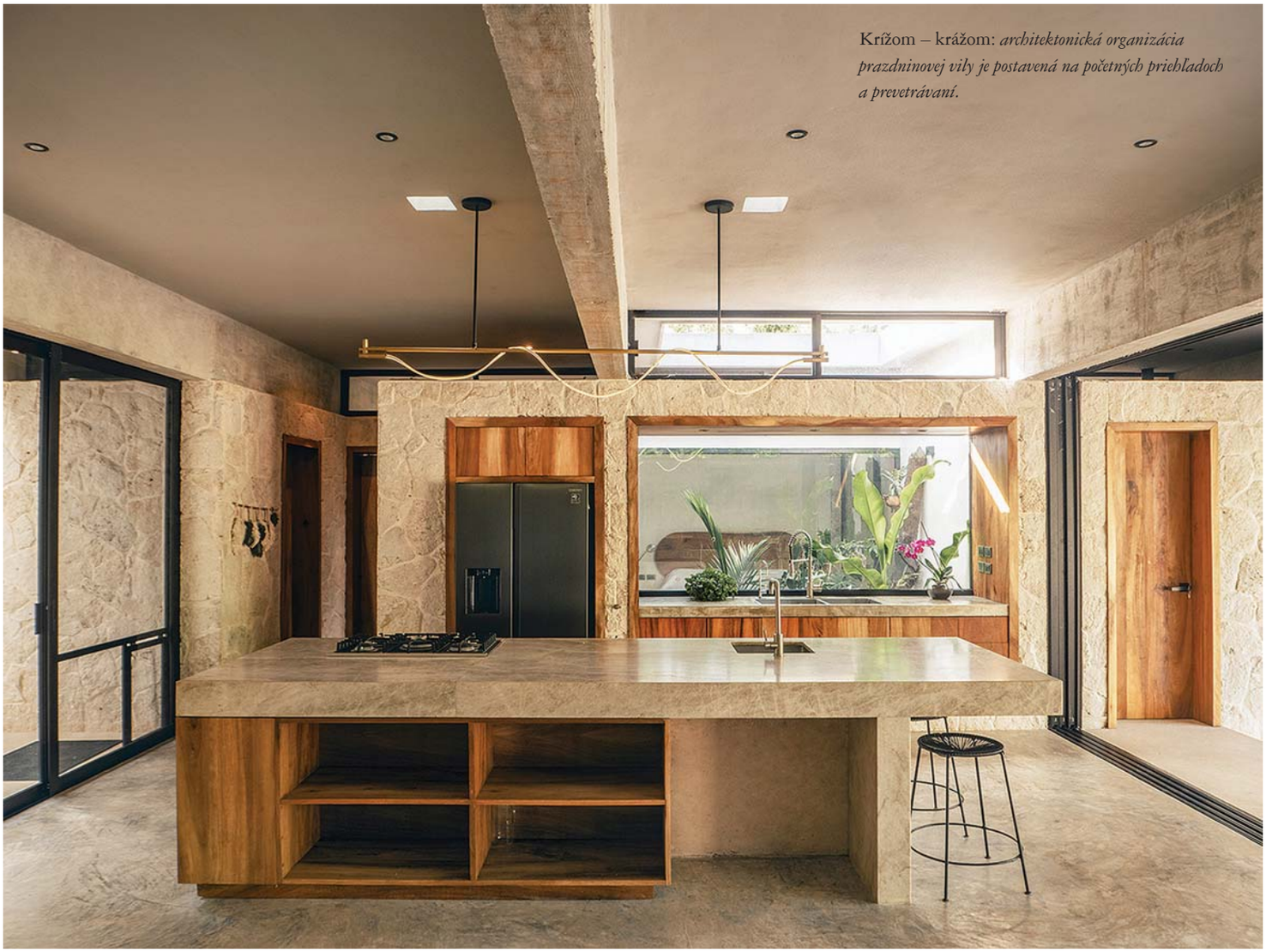

Krížom – krážom: *architektonická organizácia prazdninovej vily je postavená na početných priehľadoch a prevetrávaní.*

Rodinný dom *«Vila Tulum»*
Tulum, Quintana Róo, Mexiko
Architekti: *Samuel Zeman, Andrej Šabo – NOIZ architekti, noiz.sk*
Projekcia a stavebný manažment: *Yasushi Itami, aZen design and construction*
Podlahová výmera: *189 m²*
Plocha pozemku: *1600 m²*

Domáca tradícia: *hosťovská chatka, ktorá stojí opodiaľ hlavnej stavby, má typickú slamenú strechu.*

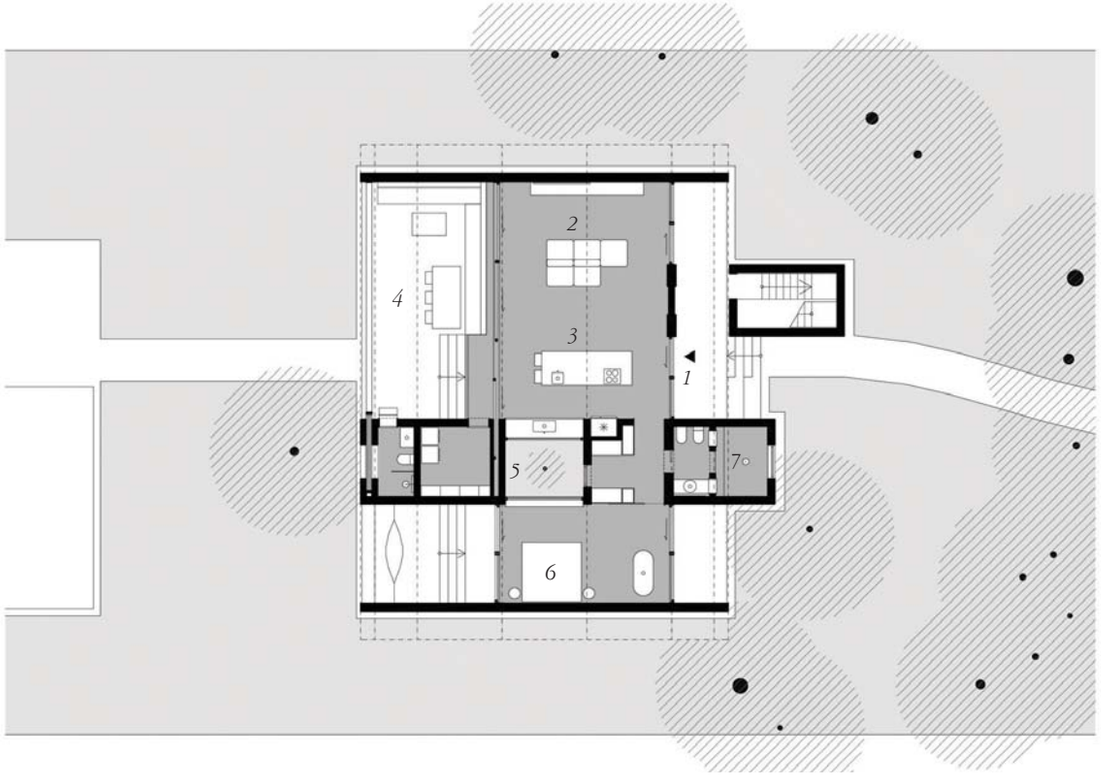

Pôdorys prízemia
1 Vstupná chodba
2 Obývacia izba
3 Kuchyňa
4 Terasa
5 Átrium
6 Spálňa
7 Kúpeľňa

Pokoj, vrelosť a harmónia sú súčasťou bujného lesa. Načúva zvukom džungle, cíti morský vietor a poskytuje útočisko pred svetom.

Spôsob, akým okolie pôsobí na naše vnemy, v zásadnej miere ovplyvňuje náš celkový dojem. Jedno z miest, ktoré doslova prekypujú vibráciami a pritiahnu všetky zmysly, nájdeme v mexickom štáte Quintana Róo.

Priamo na pobreží karibského mora leží mesto Tulum. Láka na nádherné pláže, ruiny starovekého mayského sídla alebo umelecké centrum Sfer Ik, v ktorého manifeste stojí, že architektúra musí byť v súlade s našimi organickými telami, má vytvárať dialóg so svojím okolitým prostredím a rozširovať ekosystém.

Aktuálne je toto miesto bohatšie o vilu z dielne slovenských architektov štúdia NOIZ. Ich realizácia sa od typickej lokálnej architektúry odlišuje, no napriek tomu vytvára so svojím okolím harmonický celok.

Stavba je situovaná v prirodzených lesných porastoch neďaleko mesta. Za ňou pokračuje takisto pre túto oblasť typická karibská záhrada. Poskytuje dostatok súkromia priamo v centre miestnej vegetácie.

V rámci návrhu vila plne rešpektuje lokálne podnebie. Vysoká vlhkosť vzduchu a množstvo slnka sú vyvážené jednak zachovaním okolitej zelene poskytujúcej prirodzený tieň, ako aj architektúrou samotnou. Konštrukcia podlahy je pomocou nosných stien zdvihnutá nad úroveň terénu a umožňuje prirodzenú ventiláciu. Obdobný systém je využitý aj v rámci konštrukcie strechy, ktorá je usadená na pätici betónových trámov. Neustála cirkulácia vzduchu a vetry

vanúce od karibského mora zabezpečujú konštantne príjemnú klímu. «Priestor medzi trámami umožňuje kontrolované prevetrávanie prevládajúcimi vetrami od neďalekého mora,» vysvetľujú architekti. «Vysoká vlhkosť, ale i veľa slnka sú pre toto miesto charakteristické, preto bolo potrebné zabezpečiť okrem prevetrávania i dostatok tieňa, aby sa dom v interiéri neprehrieval, a zároveň ponúkal i dosť pobytovej plochy v tieni v exteriéri.»

Rešpektovanie charakteru exteriéru sa však týmto nekončí. Ďalším prvkom poskytujúcim vzájomné prepojenie je krytá terasa ústiaca do karibskej záhrady s bazénom. Terasa zaberá asi tretinu obytného priestoru a v prípade nepriaznivého počasia disponuje systémom posuvných stien umožňujúcich oddeliť interiér od exteriéru.

Mobilné sklenené steny, nahrádzajúce prednú a zadnú fasádu, sú aj súčasťou interiéru a prispievajú k vysokej variabilite priestoru. Oddeľujú terasu od dennej zóny, v ktorej je obývacia časť spolu s kuchynským kútom. O zvyšnú výmeru sa delí spálňa, šatník a kúpeľňa. Druhá kúpeľňa s práčovňou je prístupná z exteriéru z krytej terasy. Komfort obyvateľov je významným atribútom celého konceptu. K domu prilieha veža, z ktorej vrcholu je nádherný výhľad na okolité lesy. Zároveň ponúka ideálny relaxačný priestor pre vyznávačov jogy. Teplá farebnosť kameňa stien, ako aj betónových plôch dodáva celému priestoru dojem vrelosti. Čierne rámy okien a panelov prinášajú industriálny nádych, ktorý však nemá ambíciu vizuálne dominovať a plne rešpektuje charakter svojho okolia. Využitie masívneho dreva na dverách či úložných priestoroch podčiarkuje spätosť s prírodou a podporuje vzájomný dialóg interiéru a exteriéru.
Vila poskytuje ideálny priestor na oddych a relaxáciu. V súkromí nádhernej miestnej prírody tvorí oázu a útočisko pred horúčavou trópov či okolitým svetom. Umožňuje stať sa obyvateľom džungle s možnosťou uchovania všetkého civilizačného komfortu.

Vonkajší bazén čiastočne predeľuje pozemok. Za ním, na opačnom konci záhrady, v dostatočnej vzdialenosti od terasy hlavného sídla, stojí hosťovský domček. V štýle tradičných mayských stavieb disponuje spálňou, kúpeľňou a obývacím priestorom s kuchynským kútom. Konštrukciu stavby tvorí prevažne drevo a je zakončená trávovou krytinou hlinenej strechy. —

Foto: Shutterstock

Vieme, ako si môžete dovoliť kvalitnejšie darčeky

Čo si budeme nahovárať, Vianoce sú okrem času stráveného spoločne s rodinou aj o darčekoch. Tie by sme však nemali nakupovať bezhlavo, ale dobre si rozmyslieť, čo kupujeme. Paradoxne, aj toto môže byť forma, ako ušetriť. Hitom tohtoročných Vianoc budú praktické darčeky. Ako šetriť so spotrebičmi?
Novými spotrebičmi môžeme usporiť nemalé peniaze za ich prevádzku. Navyše majú často aj množstvo nových vylepšení. Chladnička musí byť zapnutá nonstop, ale premýšľali ste nad tým, koľkokrát máte pustený televízor len ako kulisu? Pri žehlení zase môžete skúsiť vyžehliť jemne vlhkú bielizeň a ušetriť tak energiu za naparovanie, ktoré zvyšuje spotrebu elektriny. Ak zvažujete výmenu spotrebiča, no práve teraz sa vám to nehodí, môžete využiť aktuálnu výhodu a nakúpiť tovar cez Quatro so splácaním až o dva mesiace.

Nakúpte rýchlo a jednoducho!

Nakupovanie na splátky je okrem iného aj jednoduché, rýchle a pohodlné. Celý proces nemusí trvať pre väčšinu klientov viac ako 20 minút. Môžete si vybrať v množstve kamenných predajní, ale aj pri nákupe na internete. Počas pandémie sme síce boli okolnosťami nútení nakupovať predovšetkým v e-shopoch, až 80 % nákupov sme realizovali online. V súčasnosti sa však pomer nakupujúcich v e-shopoch znovu zredukoval a viac ako 72 % všetkých nákupov cez Quatro sa uskutočňuje v kamenných predajniach. —

Quatro je dlhoročným lídrom v splátkovom predaji s najvyšším trhovým podielom a v súčasnosti patrí do silnej bankovej skupiny Intesa Sanpaolo, ktorej súčasťou je aj VÚB banka. Viac informácií získate na quatro.sk.

PROMO (Komerčná prezentácia)